外付け WEB カメラ
IB-HKUC2

FULL HD 1080P

StarBoard®

※オープン価格です。

プラグ&プレイ対応
購入後
すぐに使えます

自動光補正
機能付き

オートフォーカス
機能搭載

様々な OS へ対応 ※1

- Windows XP/7/8/10
- Android 8.1+
- macOS 10.12+
- Linux 4.14+
- Chrome OS

リモートワーク / オンライン授業などに活躍

最大解像度
1920×1080（1080ｐ）

対角最大水平視野 95℃の超広角レンズ搭載
教室や会議などのあらゆるシーンに対応

急な会議にもマイクいらず

デュアルマイクシステム搭載

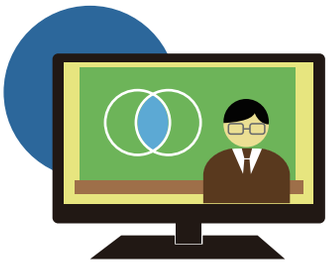

オンライン授業

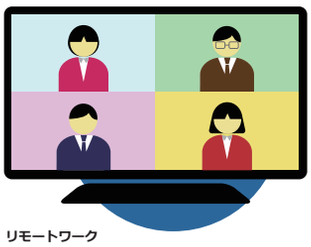

リモートワーク

主な特長

キズを付けないシリコン素材

Stand

スタンドに滑り止めのシリコン素材が
装備されているため安定した設置ができます。
スクリーンや卓上を傷付けることはありません。

クラシックな設計と質感

Design

高度なアルマイト処理の筐体を特徴としており、
磨き上げられた表面とモダンな工業スタイルが
どのような環境でも馴染みます。

超広角ワイドレンズ搭載

Lens

あらゆるシーンを広くカバーしており、
様々な状況で撮影できます。
教室では黒板、WEB 会議などで活躍

素早いセットアップ

Set up

プラグ&プレイ機能を備えていることで、
急な会議やオンライン授業でも
すぐに始めることができます。

■ 製品仕様

型番	IB-HKUC2
イメージセンサー	2MP CMOS
ビデオ出力方式	PAL/NTSC
解像度	最大 MJPG : 1920 × 1080　最大 YUV2 : 1920 × 1080 最小 MJPG : 640 × 360　最小 YUV2 : 640 × 360
フレームレート	最大 30fps　最小 5fps
最低被写体照度	0.1 Lux @ (F1.2, AGC ON)
シャッター速度	PAL: 1/25 ～ 1/50,000　NTSC: 1/30 ～ 1/50,000
レンズ	3.6 mm 固定焦点レンズ
画角	水平 FOV: 87°, 垂直 FOV: 55°, 対角線 FOV: 95°
レンズマウント	M8
デイ / ナイト使用	昼夜間の自動カラー補正機能
角度調整	パン（左右）: 0°～ 360°; チルト（上下）: 0°～ 35°; 回転 : 0°
デジタルズーム機能	1.5×
ケーブル長	2m
被写界深度	0.1m～無限遠
ワイドダイナミックレンジ	デジタル WDR
ホワイトバランス	自動
オーディオサンプリングレート	16kHz
ビデオ出力	USB2.0
オペレーティングシステム	Windows XP / 7/8/10 Android 8.1+ Linux 4.14+ macOS 10.12 + Chrome OS
内蔵マイク	2 つの内蔵マイク搭載
マイクロホン部	指向性 : 全指向性　マイク感度 :-32dBV/1pa 周波数範囲 :100 ～ 8000Hz　集音距離 : 最大 7m　推奨 3m
インジケーター	白 : 正常動作
耐熱・耐湿度	耐熱 : ～４０℃　湿度 : ９０%以下（結露しないこと）
電源	DC 5V±5%（USB）
消費電力	最大 2.5w
寸法	120mm（幅）×27.9mm（奥行）×25.6mm（高さ）　約 147 g
包装内容	カメラ本体 x 1、USB ケーブル ×1、クイックスタートガイド ×1

※仕様は予告なく変更する事がありますので、あらかじめご了承ください。
※1 掲載されている会社名・製品名等は、一般各社の商標又は登録商標です。

〒140-0001 東京都品川区北品川1丁目8-11 Daiwa品川Northビル7階　Tel : 03-5826-8909（平日10:00～17:30）
〒530-0054 大阪府大阪市北区南森町2丁目2-9 南森町八千代ビル6階　Tel : 06-6809-1135（平日10:00～17:30）
https://iboardjapan.com

IBOARD
Challenge imagination

iBJ-UC220211202